

**- ACREDITACIÓN A LA RED CONOCER -**

Las Entidades de Certificación y Evaluación de Competencias (ECE), como nosotros, son organizaciones o instituciones públicas o privadas autorizadas por el CONOCER para capacitar, evaluar y certificar las competencias de las personas con base en los Estándares de Competencia inscritos en la Registro Nacional de Estándares de Competencia (RENEC).

- Los Centros de Evaluación (CE) son organizaciones o instituciones públicas o privadas autorizadas por el CONOCER y acreditadas por una ECE, para evaluar las competencias de las personas.
- Los Evaluadores Independientes (EI) son personas físicas autorizadas por el CONOCER y acreditadas por una ECE, para evaluar las competencias de las personas.



**¡Tú puedes ser un CE o EI con nosotros para emitir Certificados oficiales de la SEP y ofrecer valor a tus capacitaciones!**

**Proceso**

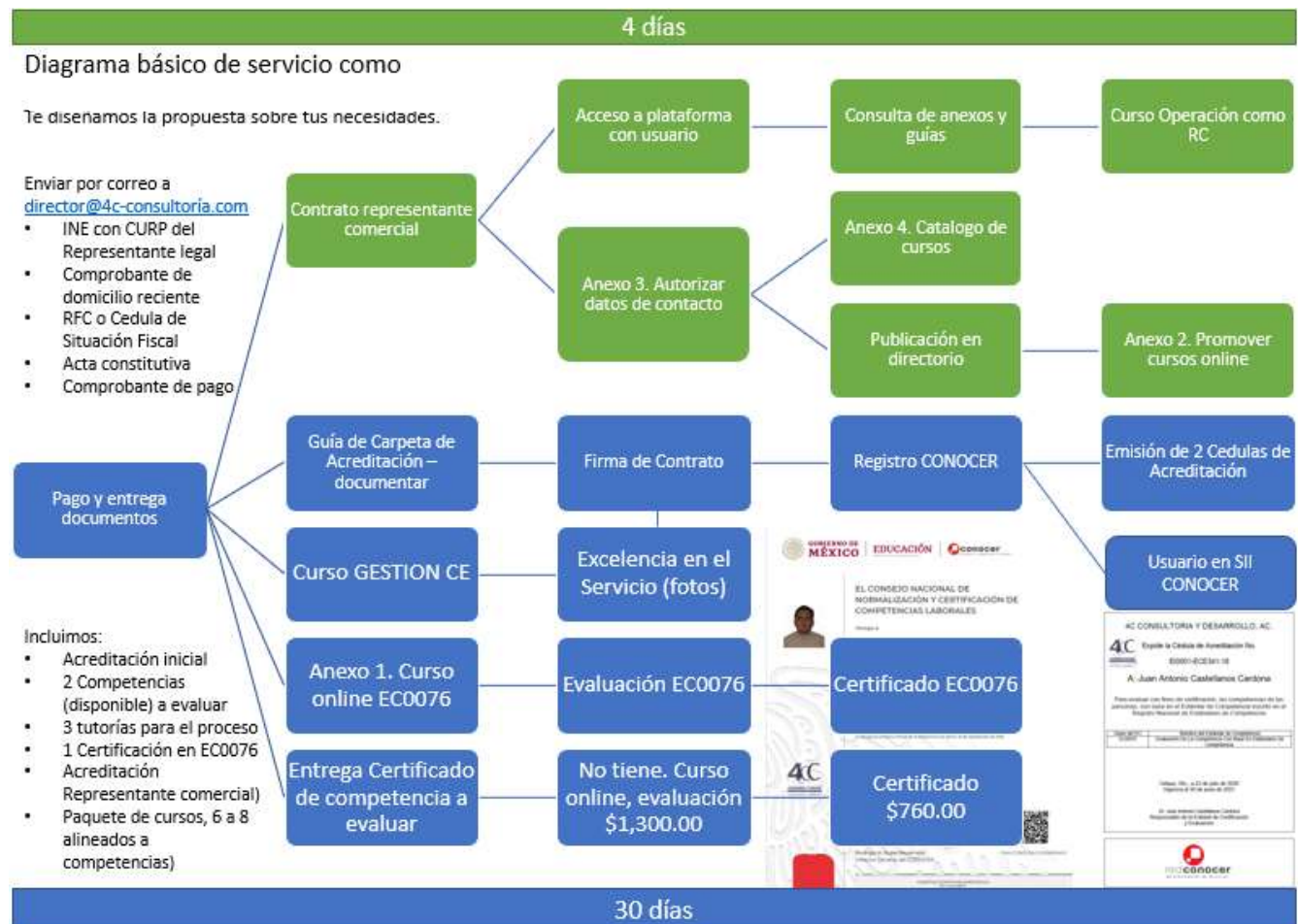



4C Consultoría y Desarrollo, A.C.  
"Contribuyendo a la competitividad de las empresas y emprendedores"  
- **Consultores y personal certificados** -  
No. de Cédula de acreditación  
Entidad de Certificación y evaluación ante el CONOCER – ECE-341-18



**Cuota inicial para el primer año desde pago, con vigencia al 30 de junio \* No es año completo:**

- Para Centro Evaluador - \$ 11,600.00 + IVA
- Para Evaluador Independiente - \$ 6,500.00 + IVA

**Incluimos:**

1. Proceso administrativo de contrato y acreditación ante el CONOCER.
2. 1 Cedula de acreditación de Estándar de Competencia disponibles, para que inicies a evaluar (EC0217, EC0301, EC0050, etc.) – Valor comercial de \$1,600.00 (incluido).
3. 1 Cedula de acreditación del Estándar de Competencia EC0076 Evaluación de competencias, para desarrollo de evaluador certificado interno. Inicias a evaluar. Valor comercial de \$1,600.00 (incluido).
4. Curso online EC0076 Evaluación de competencias, para formarte como Evaluador Certificado (requisito) - Valor comercial de \$1,500.00 (incluido).
5. Certificación de una persona en el EC0076 Evaluación de competencias, para desarrollo de evaluador certificado - Valor comercial de \$2,260.00 (incluido).
6. Cursos online gratis para que los tomes, regales, vendas o hagas paquetes promocionales:
  - a. 16 Centro (8 alineados a competencia, 8 empresariales) como portafolio de negocio adicional, con valor de mercado \$ 6,400.00 (incluido).
  - b. 10 Evaluador (6 alineados a competencia, 4 empresariales) como portafolio de negocio adicional, con valor de mercado \$ 4,400.00 (incluido).
7. Capacitación OnLine para conocer la Plataforma y Operación de CE – Gestión de centro evaluador - \$2,000.00 (incluido).
8. 3 tutorías para integrar expediente, formación de evaluadores y arranque - \$3,000.00 (incluido).
9. Acreditación como Representante Comercial para vender nuestros cursos online alineados a Competencias, con valor de \$3,700.00 (incluido).
10. Acceso a nuestra Plataforma Virtual a cursos online alineados a competencias, elaboración de Diagnósticos gratuitos, evaluaciones a distancia, entre otros.
11. Acceso a nuestro Sistema de Información para obtener Normatividad, Documentos, Circulares, Documentos para evaluación para realizar evaluaciones (biblioteca virtual).
12. Asesoría continua sobre procesos de evaluación.

**Requisitos iniciales:**

1. INE con CURP (Representante legal en caso de sociedad).
2. Comprobante de domicilio reciente
3. RFC o Cedula de Situación Fiscal
4. Acta constitutiva (Centro Evaluador, en caso de sociedad)
5. Comprobante de pago del 50% inicial, el otro 50% al mes.

Enviar por correo a [director@4c-consultoria.com](mailto:director@4c-consultoria.com)

**Más información, consulta los enlaces:**

- [Presentación completa](#)
- [Requisitos completos](#)
- [Valor agregado como Representante Comercial](#)
- [Tarifas 2021](#)



Tel. (461) 6143388 / (461) 6143652 / (442) 4929447  
Montes Cantábricos 106. Col. Arboledas 2ª Secc. Celaya, Guanajuato.  
[www.4c-consultoria.org](http://www.4c-consultoria.org) [director@4c-consultoria.com](mailto:director@4c-consultoria.com)

